GBS 31 F UR
锋舌锁

产品特点		
锁体类型	PZ 72	■
锁边距	55	■
	60	■
面板	不锈钢	■
面板宽度	20	■
	24	■
面板长度	235	■
拨轮	8 mm	■
适用于防烟防火门		F
根据欧洲标准测试		EN 12 209

■ 适用　– 不适用　◘ 可定制

钢制门　木制门

产品描述

- 锁盒材质钢镀锌
- 适用于使用频率高的门
- 适用于DIN左/右手门，斜舌方向可调且不用打开锁体

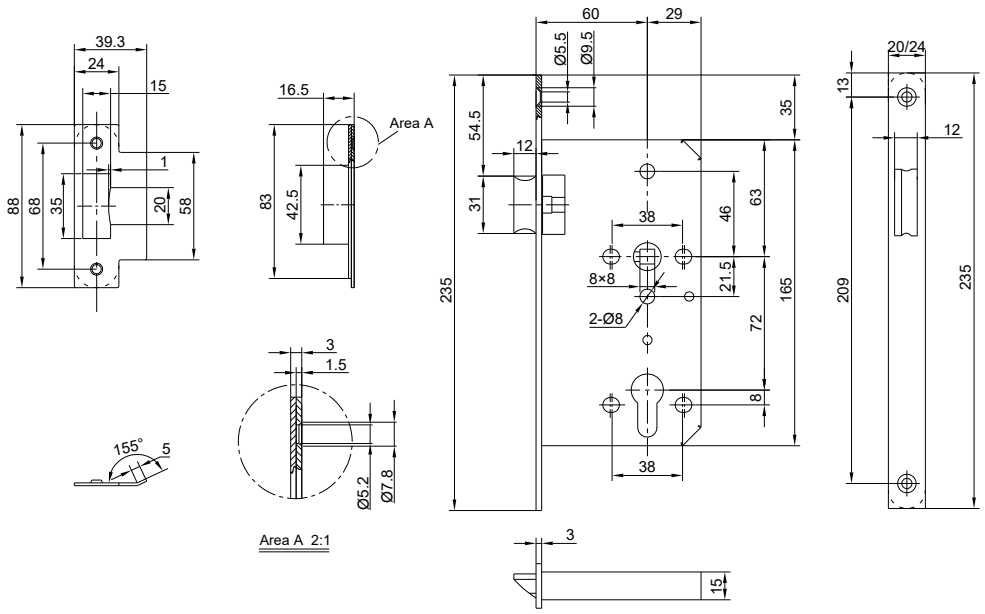

尺寸图：GBS 31 F UR 锋舌锁